

**CARACTERÍSTICAS PRINCIPAIS**
**OBJETIVO DO FUNDO**

O FUNDO tem como objetivo superar, a médio/longo prazo, a variação do CDI.

**PÚBLICO ALVO**

O FUNDO tem como público alvo os investidores em geral que buscam superar, a médio/longo prazo, a variação do CDI, seguindo, no que lhe for aplicável, as disposições das Resoluções 3.792/2009 e 3.922/2010 do Conselho Monetário Nacional.

**POLÍTICA DE INVESTIMENTO**

A política de Investimento consiste em alocar recursos em títulos públicos federais e crédito privado de baixo risco como: Letras Financeiras, Debêntures, CDBs, DPGes e FIDC, através de uma rigorosa análise dos emissores.

**CLASSIFICAÇÃO ANBIMA**

Renda Fixa

**ADMINISTRADOR**

BNY Mellon Serviços Financeiros DTVM S.A.

**GESTOR**

Brasil Plural Gestão de Recursos Ltda.

**CUSTODIANTE**

BNY Mellon Banco S.A.

**AUDITOR**

KPMG Auditores Independentes

**MOVIMENTAÇÕES**

Aplicação: Aquisição D+0

Aplicação Mínima Inicial: R\$ 3.000,00

Movimentação Mínima: R\$ 100,00

Saldo Mínimo: R\$ 100,00

**RESGATES**

Cotização e pagamento D+1

**DADOS PARA APLICAÇÃO**

BNY Mellon Banco S.A. - 17

Agência: 0001 / Conta: 1962-3

Favorecido: BRASIL PLURAL HIGH YIELD RF

CNPJ: 15.350.679/0001-16

**TAXA DE ADMINISTRAÇÃO**

Taxa mínima: 0,35% ao ano, paga mensalmente

Taxa máxima: 0,40% ao ano, paga mensalmente

(compreende a taxa de administração mínima e o percentual máximo que a política do fundo admite despendido em razão das taxas de administração dos fundos de investimento investidos)

**TAXA DE PERFORMANCE**

Não há

**TAXA DE SAÍDA**

Não há

**TRIBUTAÇÃO**

IR: Esse imposto incidirá no último dia útil dos meses

de maio e novembro de cada ano ("come cotas"),

ou no resgate se ocorrido em data anterior,

observando-se, adicionalmente, seguinte: enquanto o

FUNDO mantiver uma carteira de longo prazo, como tal

entendendo-se uma carteira de títulos com prazo médio

superior a 365 dias, o imposto de renda será cobrado às

alíquotas de: 22,5% prazo de até 180 dias; 20,0% prazo de

181 até 360 dias; 17,5% em aplicações com prazo de 361 até

720 dias; 15,0% em aplicações com prazo acima de 720 dias.

IOF: As aplicações com prazos inferiores a 30 dias são sujeitas

à cobrança do Imposto sobre Operações Financeiras (IOF).

**RENTABILIDADES (%) EM R\$**

	Jan	Fev	Mar	Abr	Mai	Jun	Jul	Ago	Set	Out	Nov	Dez	Ano	Acum.*
<b>2018</b>														
Fundo	0,61%	0,49%	0,54%	0,53%	0,52%	0,50%	0,52%							3,76%
% CDI	104,06%	105,93%	101,04%	101,94%	100,34%	96,02%	95,68%							100,68%
<b>2017</b>														
Fundo	1,15%	0,87%	1,07%	0,80%	0,94%	0,86%	0,81%	0,81%	0,66%	0,66%	0,57%	0,54%	10,17%	81,30%
% CDI	105,66%	100,58%	101,48%	101,56%	101,93%	105,42%	100,53%	100,55%	102,53%	101,93%	100,91%	99,76%	102,17%	105,08%
<b>2016</b>														
Fundo	1,05%	0,99%	1,16%	1,06%	1,13%	1,19%	1,11%	1,22%	1,14%	1,05%	1,05%	1,14%	14,13%	64,56%
% CDI	99,89%	98,36%	100,35%	100,86%	101,85%	102,57%	100,28%	100,30%	102,68%	100,08%	101,29%	101,56%	100,92%	105,30%
<b>2015</b>														
Fundo	0,97%	0,83%	1,04%	0,95%	1,00%	1,09%	1,20%	1,14%	1,15%	1,11%	1,06%	1,17%	13,48%	44,19%
% CDI	104,87%	101,32%	100,74%	100,54%	101,58%	102,52%	102,10%	102,75%	103,79%	100,33%	100,39%	101,01%	101,93%	106,48%
<b>2014</b>														
Fundo	0,90%	0,83%	0,82%	0,85%	0,87%	0,83%	0,97%	0,88%	0,93%	0,95%	0,87%	0,98%	11,21%	27,06%
% CDI	106,96%	105,80%	108,23%	103,98%	101,82%	101,90%	103,15%	102,39%	103,30%	100,44%	103,25%	102,51%	103,72%	108,36%
<b>2013</b>														
Fundo	0,63%	0,52%	0,57%	0,64%	0,62%	0,64%	0,78%	0,74%	0,76%	0,86%	0,76%	0,83%	8,66%	14,25%
% CDI	107,01%	107,00%	105,61%	106,67%	106,90%	107,57%	109,79%	107,01%	108,17%	106,73%	107,04%	106,84%	107,51%	111,50%
<b>2012</b>														
Fundo	---	---	---	---	0,09%	0,68%	0,70%	0,71%	0,57%	0,66%	0,72%	0,92%	5,15%	5,15%
% CDI	---	---	---	---	127,01%	106,63%	103,13%	103,03%	105,97%	108,66%	131,78%	171,16%	117,62%	117,62%

\* Data de início do fundo: 29/05/2012

Fonte: Brasil Plural

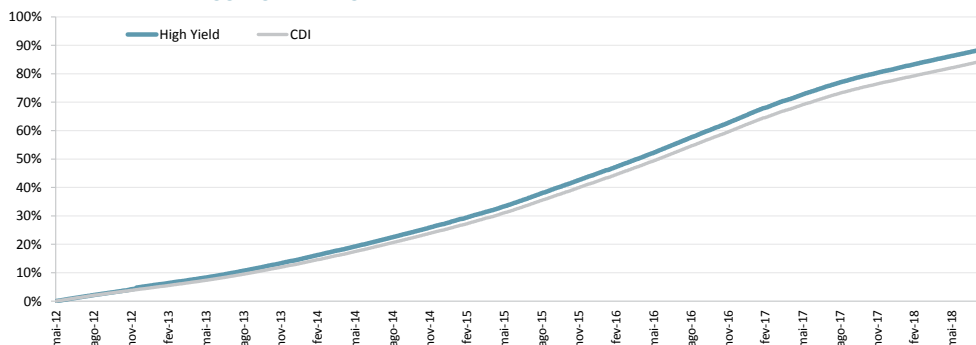
**RENTABILIDADE ACUMULADA x CDI**

Fonte: Brasil Plural

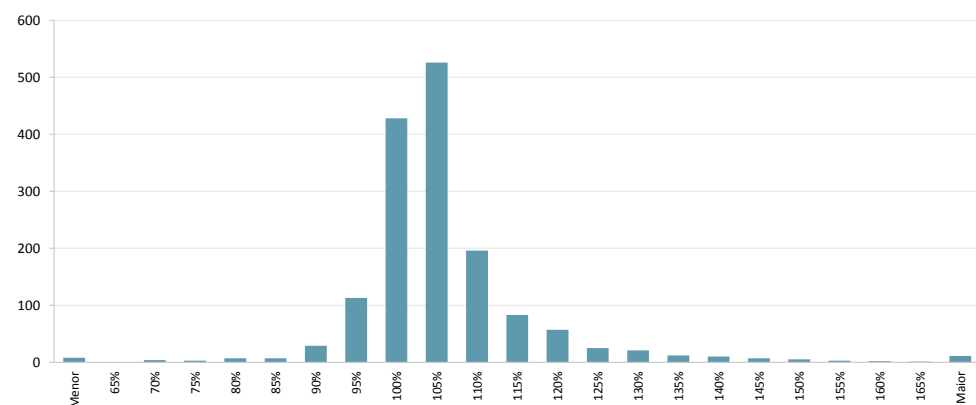
**DISTRIBUIÇÃO DIÁRIA DOS RETORNOS (% DO CDI)**

Fonte: Brasil Plural

**RETORNO E ESTATÍSTICAS**

	Últimos 12 meses		Desde o início*	
	Fundo	Fundo	Fundo	Fundo
PL Atual	R\$ 980.219.195,88	R\$ 980.219.195,88	R\$ 980.219.195,88	R\$ 980.219.195,88
PL Médio	R\$ 859.451.676,62	R\$ 859.451.676,62	R\$ 790.550.173,86	R\$ 790.550.173,86
Nº de Meses acima do CDI	9	9	70	70
Nº de Meses abaixo do CDI	3	3	5	5
Maior Rentabilidade Mensal (% CDI)	105,93%	105,93%	171,16%	171,16%
Menor Rentabilidade Mensal (% CDI)	95,68%	95,68%	95,68%	95,68%

\* Data de início do fundo: 29/05/2012

Fonte: Brasil Plural

Brasil Plural Gestão de Recursos Ltda. Praia de Botafogo, nº 228 - 9º andar - Botafogo  
Rio de Janeiro RJ CEP 22250-906 Tel: (55 21) 3923-3000 Fax: (55 21) 3923-3001  
www.brasilplural.com Email: asset@brasilplural.com - Ouvidoria: ouvidoria@brasilplural.com ou 0800-878-8725 - Serviço de atendimento CVM ao cidadão: www.cvm.gov.br

BNY Mellon Serviços Financeiros DTVM S.A. (CNPJ: 02.201.501/0001-61)  
Av. Presidente Wilson nº 231, 11º andar - Rio de Janeiro RJ CEP 20030-905  
www.bnymellon.com.br/sf Tel: (21) 3219-2998 Fax: (21) 3974-4501 SAC:sac@bnymellon.com.br  
ou (21) 3219-2600, (11) 3050-8010, 0800-725 3219 - Ouvidoria: ouvidoria@bnymellon.com.br ou 0800 725 3219

O Brasil Plural apóia e incentiva:

