

OBJETIVO DO FUNDO

Superar consistentemente o CDI através de operações de risco controlado de compra de DPGE's e CDB's dentro da garantia do FGC ou de Bancos com alto nível de rating, e operações estruturadas em bolsa de valores sem risco direcional ou crédito.

PÚBLICO ALVO

Investidores que procuram aplicar recursos líquidos, com retorno superior aos produtos oferecidos na rede bancária, incorrendo em baixo nível de exposição a risco de crédito privado.

PERFORMANCE

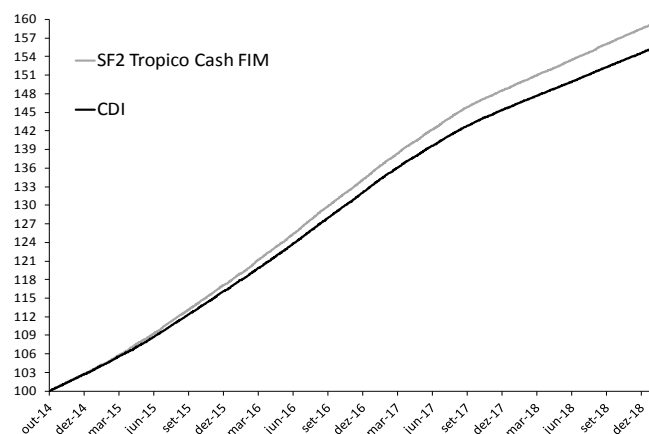

DISTRIBUIÇÃO DE RETORNOS MENSAIS (% do CDI)

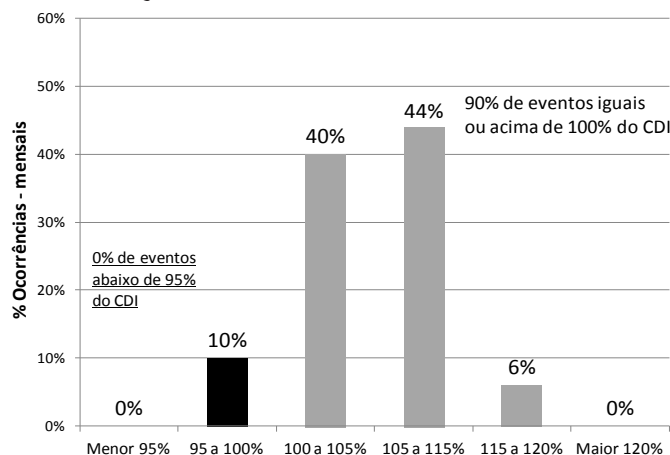

CARACTERÍSTICAS

Taxa de Administração	0,80 % a.a.
Taxa de Performance	20% do que exceder 100% do CDI
Sazonalidade de Performance	Semestral
Prazo de Resgate	Cotização: D + 1 Financeiro: D + 2
Início	Outubro de 2014
Aplicação Inicial	R\$ 5.000
Aplicação Adicional	R\$ 1.000
Resgate Mínimo	R\$ 5.000
Saldo Mínimo	R\$ 5.000
Horário para Aplicação e Resgate	14 horas
Tributação	Tabela regressiva do IR

INDICADORES

Índice de Sharpe anualizado	2,71
Volatilidade anualizada	0,14%
Prazo Médio da Carteira	435 dias
Menor rentabilidade diária(%CDI)	56,19%
Maior rentabilidade diária(%CDI)	459,60%
Nº de meses acima do CDI (12 meses)	09
Nº de meses abaixo do CDI (12 meses)	03
Patrimônio Médio (12 meses)	R\$ 54 MM
Patrimônio em 30/11/2018	R\$ 48 MM
Retorno nos últimos 12 meses (%CDI)	106,15%
Retorno acumulado desde início(%CDI)	107,18%

RETORNOS MENSAIS

	Rent.%	Jan	Fev	Mar	Abr	Mai	Jun	Jul	Ago	Set	Out	Nov	Dez	No Ano (%)
2018	SF2 Tropic Cash FIM	0,7	0,5	0,6	0,5	0,6	0,6	0,5	0,6	0,5	0,6	0,5	0,5	6,16
	% do CDI	110,6	102,5	109,4	99,8	112,1	107,7	97,2	116,0	99,71	109,5	105,6	104,7	106,7
2017	SF2 Tropic Cash FIM	1,2	0,9	1,2	0,8	1,0	0,9	0,9	0,9	0,7	0,7	0,6	0,5	10,6
	% do CDI	106,9	102,6	109,4	103,6	107,8	105,5	110,6	113,9	108,2	100,5	101,7	98,5	106,5
2016	SF2 Tropic Cash FIM	1,1	1,0	1,4	1,1	1,1	1,2	1,2	1,2	1,1	1,1	1,0	1,1	14,8
	% do CDI	106,8	101,5	119,0	104,7	101,8	103,5	111,6	105,4	102,4	102,8	102,0	100,6	105,6
2015	SF2 Tropic Cash FIM	1,0	0,8	1,11	1,1	1,0	1,1	1,3	1,2	1,1	1,2	1,1	1,2	14,2
	% do CDI	102,3	103,2	107,3	119,8	107,8	102,1	111,4	106,8	98,9	108,1	105,6	102,6	106,7
2014	SF2 Tropic Cash FIM	-	-	-	-	-	-	-	-	-	-	0,8	1,00	2,8
	% do CDI	-	-	-	-	-	-	-	-	-	-	95,9	104,2	102,9

* Início do Fundo em 01/10/2014. Em 01/06/2016 o Fundo Access Yield FIM muda o nome para SF2 Trópico Cash FIM

OUTRAS INFORMAÇÕES

SF2 Trópico Cash FIM Código ANBIMA: 377.856
 CNPJ: 17.899.612/0001-60 Categoria ANBIMA: Fundo Multimercado

SF2 investimentos
Gestão

BNY MELLON SERVIÇOS FINANCEIROS OS
Administração, Distribuição e Custódia

KPMG
Auditoria

INFORMAÇÕES IMPORTANTES

DISCLAIMER: A A7 Gestão de Recursos Ltda mudou a razão social para SF2 Gestão de Recursos Ltda. A partir de 01/06/2016 o Fundo Access Yield FIM muda de nome para SF2 Trópico Cash FIM. Este documento foi produzido pela SF2 Investimentos com fins meramente informativos não se caracterizando como oferta ou solicitação de investimento ou desinvestimento em títulos e valores mobiliários. Apesar do cuidado utilizado tanto na obtenção quanto no manuseio das informações apresentadas, a SF2 Investimentos não se responsabiliza pela publicação acidental de informações incorretas, nem tampouco por decisões de investimento tomadas com base nas informações contidas neste documento, as quais podem inclusive ser modificadas sem comunicação. A SF2 Investimentos não assume qualquer compromisso de publicar atualizações ou revisões dessas previsões. A título de transparência, informamos que os sócios e funcionários da SF2 Investimentos têm, ou podem vir a ter, investimentos no fundo SF2 Trópico Cash FIM. A rentabilidade divulgada já é líquida das taxas de administração, de performance e dos outros custos pertinentes aos fundos. A rentabilidade divulgada não é líquida de impostos. Fundos de investimento não contam com garantia do administrador do fundo, do gestor da carteira, de qualquer mecanismo de seguro ou, ainda, do Fundo Garantidor de Créditos - FGC. A rentabilidade passada não constitui garantia nem promessa de rentabilidade futura. Aos investidores é recomendada a leitura cuidadosa do prospecto e regulamento do fundo de investimento ao aplicar seus recursos. O investimento de que trata este prospecto apresenta riscos para o investidor. Ainda que o gestor da carteira mantenha sistema de gerenciamento de riscos, não há garantia de completa eliminação da possibilidade de perdas para o fundo de investimento e para o investidor.

A avaliação da performance de um fundo de investimento, é recomendável a análise de, no mínimo, doze meses. Informações relativas aos horários, valores máximos e mínimos, prazo de carência, conversão e liquidação para movimentações, taxas de administração, performance, entrada e saída cabíveis aos fundos, tratamento tributário perseguido, utilização de derivativos, aquisição de ativos negociados no exterior, concentração de poucos emissores de ativos de renda variável, entre outras informações poderão ser adquiridas em documentos específicos tais como: Prospectos, Lâminas e Tabela resumo referente às características gerais dos fundos mútuos. O fundo poderá ser fechado para novas captações sem prévio aviso. Visando o atendimento ao exigido pela Lei nº 9.613/98, quando do ingresso do fundo, cada cotista deverá fornecer cópias de seus documentos de identificação entre outros documentos cadastrais. Dados do Administrador Distribuidor: BNY Mellon Serviços Financeiros DTVM S.A. (CNPJ: 02.201.501/0001-61) Av. Presidente Wilson, 231, 11º andar, Rio de Janeiro, RJ, CEP 20030-905 Telefone: (21) 3219-2998 Fax (21) 3974-4501 www.bnymellon.com.br/sf SAC: sac@bnymellon.com.br ou (21) 3219-2600, (11) 3050-8010, 0800 725 3219. Ouvidoria: ouvidoria@bnymellon.com.br ou 0800 7253219.

Para mais informações, entre em contato conosco: +55(11) 3465-5600
www.sf2invest.com.br